

# PRÉVENIR LES SITUATIONS DE DÉCROCHAGE SCOLAIRE



## REPÉRER/DÉTECTER

- Grille de repérage de l'élève en risque de décrochage.
- Questionnaire de dépistage.
- Indicateurs de vie scolaire (absences, retards, incidents).

## RECUEILLIR L'INFORMATION

- auprès de l'équipe enseignante (vos collègues ont-ils remarqué des signes de décrochage ?)
- auprès des parents (entretiens ou appels téléphoniques)
- dans le dossier de l'élève (anciens bulletins et dans le classeur PP)



## ALERTER



- les Référentes Décrochage Scolaire (Mme Dupuis & Mme Bizot) : via Pronote, de vive voix
- un des membres du GPDS : AS (Mme Belmokhtar, Inf.Sco (Mme Deparis), Psy.En (Mme Abboud), CPE (M. Boissel et Mme Normier).
- en transmettant la grille de repérage complétée

Calendrier GPDS :

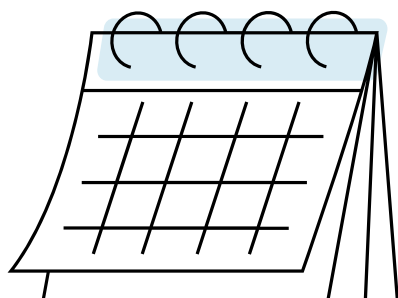

- 14 octobre 2025
- 25 novembre 2025
- 9 décembre 2025
- 6 janvier 2026
- 17 février 2026
- 17 mars 2026
- 14 avril 2026
- 12 mai 2026
- 26 mai 2026